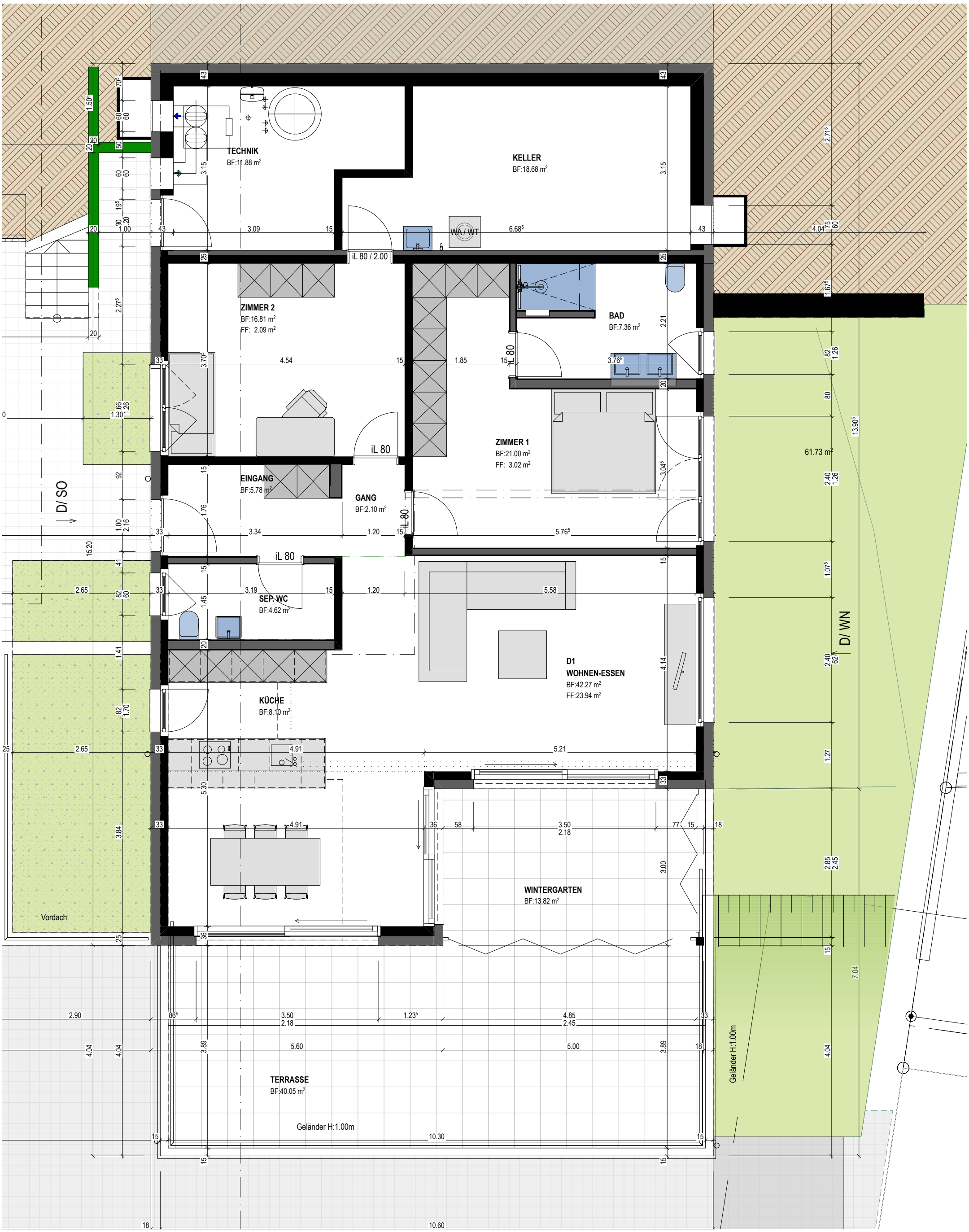

plattner immobilien AG

TERRASSENWOHNUNGEN "GALMSRAI"

D1 - 3.5 ZIMMER WOHNUNG

PARZ.-NR.: **2903**

MASSSTAB: **1:65**

ZEICHNER: / DATUM: **rpl, 20.05.22**

PLANGRÖSSE: **A3**

ADRESSE: **Balmerweg 4415 Lausen**

ARCHITEKT: plattner architektur GmbH Rheinstrasse 37a 4402 Frenkendorf

Die Abmessungen sowie die Flächen können in der Ausführung geringfügig ändern.
Aus sämtlichen Angaben der vorliegenden Pläne können keinerlei Ansprüche abgeleitet werden.
Für Ausführungen sind der detaillierte Baubeschrieb und die Ausführungspläne im Massstab 1:50 massgebend.